



**UNIVERSIDADE FEDERAL DO ESPÍRITO SANTO
CONSELHO UNIVERSITÁRIO**

RESOLUÇÃO Nº 44/2015

O CONSELHO UNIVERSITÁRIO DA UNIVERSIDADE FEDERAL DO ESPÍRITO SANTO, no uso de suas atribuições legais e estatutárias,

CONSIDERANDO o que consta do Processo nº. **9.550/2013-38 – CENTRO DE CIÊNCIAS AGRÁRIAS (CCA)**;

CONSIDERANDO o Manual de Orientação para Arranjo Institucional de Órgãos e Entidades do Poder Executivo Federal do Ministério do Planejamento, Orçamento e Gestão;

CONSIDERANDO o parecer da Comissão de Legislação e Normas;

CONSIDERANDO, ainda, a aprovação da Plenária, por unanimidade, na Sessão Extraordinária do dia 22 de dezembro de 2015,

R E S O L V E:

Art. 1.º Aprovar o desmembramento do Centro de Ciências Agrárias (CCA), *campus* de Alegre, em Centro de Ciências Agrárias e Engenharias (CCAEE) e Centro de Ciências Exatas, Naturais e da Saúde (CCENS), conforme organograma em anexo.

Art. 2.º. O organograma do CCAEE e do CCENS foi organizado em 2 (dois) eixos, a saber: Sistema de Liderança e Sistema de Trabalho.

Parágrafo único. O organograma do eixo do Sistema de Trabalho poderá ser complementado após a identificação das demais unidades que o compõem durante o período de transição previsto no Art. 3º desta Resolução.

Art. 3.º. Fica estabelecido um período de transição de 120 (cento e vinte) dias, durante os quais os processos e atos administrativos em curso, em nome do CCA, ficarão sob a responsabilidade do CCAEE.

Art. 4.º. Revogam-se as disposições em contrário.

Sala das Sessões, 22 de dezembro de 2015.

ETHEL LEONOR NOIA MACIEL
NA PRESIDÊNCIA



**UNIVERSIDADE FEDERAL DO ESPÍRITO SANTO
CONSELHO UNIVERSITÁRIO**

ANEXO DA RESOLUÇÃO Nº 44/2015 - CUn

**UFES – Estrutura de Gestão
dos Centros do Sul do Estado
Sistema de Liderança**

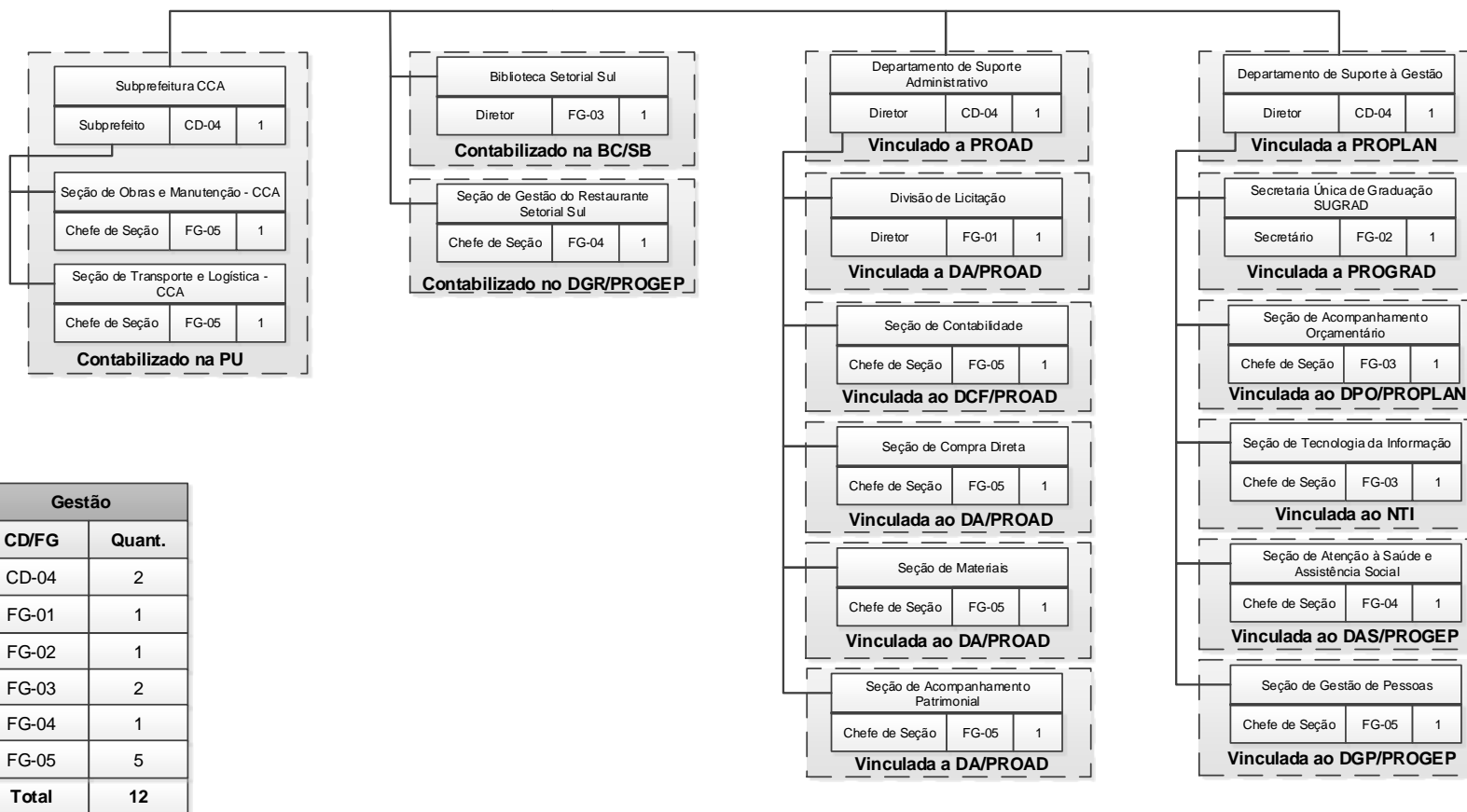



**UNIVERSIDADE FEDERAL DO ESPÍRITO SANTO
CONSELHO UNIVERSITÁRIO**

ANEXO DA RESOLUÇÃO Nº 44/2015 – Cun

**CCAIE – Centro de Ciências
Agrárias e Engenharias
Sistema de Liderança**

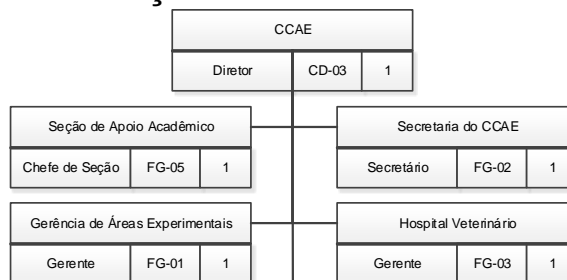

Departamentos		
Departamento de Ciências Florestais e da Madeira		
Chefe de Departamento	FG-01	1
Departamento de Engenharia de Alimentos		
Chefe de Departamento	FG-01	1
Departamento de Engenharia Rural		
Chefe de Departamento	FG-01	1
Departamento de Medicina Veterinária		
Chefe de Departamento	FG-01	1
Departamento de Produção Vegetal		
Chefe de Departamento	FG-01	1
Departamento de Zootecnia		
Chefe de Departamento	FG-01	1

Colegiados		
Colegiado do Curso de Engenharia Industrial Madeireira		
Coordenador	FCC	1
Colegiado do Curso de Agronomia		
Coordenador	FCC	1
Colegiado do Curso de Engenharia de Alimentos		
Coordenador	FCC	1
Colegiado do Curso de Engenharia Florestal		
Coordenador	FCC	1
Colegiado do Curso de Engenharia Química		
Coordenador	FCC	1
Colegiado do Curso de Medicina Veterinária		
Coordenador	FCC	1
Colegiado do Curso de Zootecnia		
Coordenador	FCC	1

Pós-Graduação		
Programa de Pós-Graduação em Ciência e Tecnologia de Alimentos		
Coordenador	FCC	1
Programa de Pós-Graduação em Ciências Florestais		
Coordenador	FCC	1
Programa de Pós-Graduação em Ciências Veterinárias		
Coordenador	FCC	1
Programa de Pós-Graduação em Engenharia Química		
Coordenador	FCC	1
Programa de Pós-Graduação em Genética e Melhoramento		
Coordenador	FCC	1
Programa de Pós-Graduação em Produção Vegetal		
Coordenador	FCC	1

CCAIE	
CD/FG	Quant.
CD-03	1
FG-01	7
FG-02	1
FG-03	1
FG-05	1
FCC	13
Total	24



**UNIVERSIDADE FEDERAL DO ESPÍRITO SANTO
CONSELHO UNIVERSITÁRIO**

ANEXO DA RESOLUÇÃO Nº 44/2015 – Cun

**CCAIE – Centro de Ciências
Agrárias e Engenharias
Sistema de Trabalho**

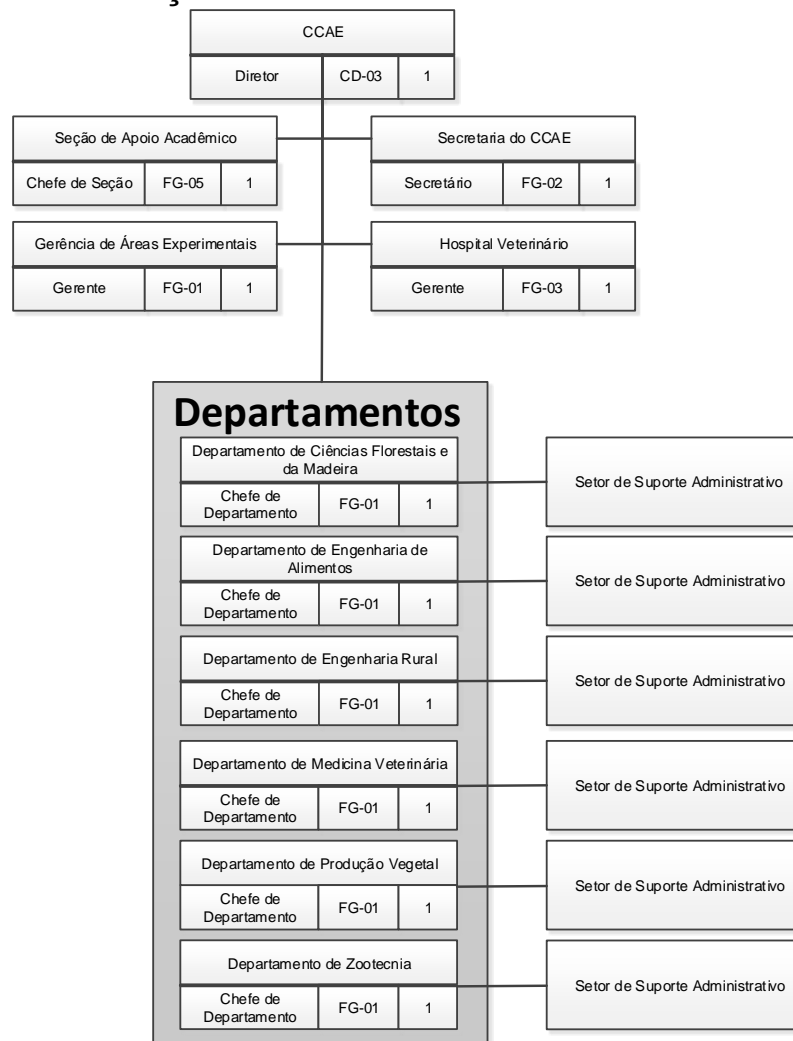



**UNIVERSIDADE FEDERAL DO ESPÍRITO SANTO
CONSELHO UNIVERSITÁRIO**

ANEXO DA RESOLUÇÃO Nº 44/2015 – Cun

**CCENS – Centro de Ciências
Exatas, Naturais e da Saúde
Sistema de Liderança**

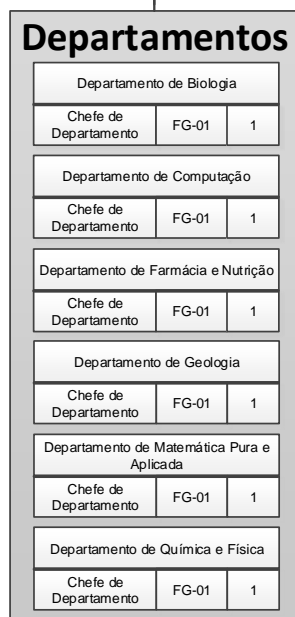
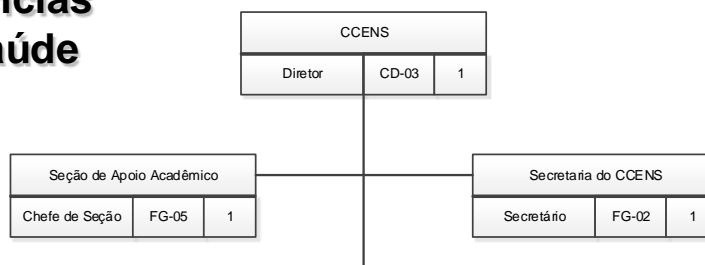

CCENS	
CD/FG	Quant.
CD-03	1
FG-01	6
FG-02	1
FG-05	1
FCC	10
Total	19



UNIVERSIDADE FEDERAL DO ESPÍRITO SANTO
CONSELHO UNIVERSITÁRIO

ANEXO DA RESOLUÇÃO Nº 44/2015 – Cun

**CCENS – Centro de Ciências
Exatas, Naturais e da Saúde
Sistema de Trabalho**

